

Underrättelser för sjöfarande Sjöfartsverket



Underrättelser för sjöfarande Områdesindelning



Ufs-redaktionen
Sjöfartsverket
601 78 Norrköping

Tel: 0771 630 605
E-post: ufs@sjofartsverket.se

Ansvarig utgivare:
Affärsområdeschef Patrik Wiberg

TILLKÄNNAGIVANDEN

* 17259

Sverige. Ej områdesbundet. Ny föreskrift gällande lotsning från den 1 december 2023.

Från den 1 december 2023 gäller nya regler för lotsning i Sverige enligt TSFS 2022:94.

För mer information hänvisas till Transportstyrelsen.

Transportstyrelsen. Publ. 07 jun 2023

UNDERRÄTTELSE

Områden utan notiser i detta häfte

Bottenviken
Bottenhavet
Ålands hav och Skärgårdshavet
Finska viken
Rigabukten
Mellersta Östersjön
Sydöstra Östersjön
Sydvästra Östersjön
Store- och Lillebaelt
Kattegatt
Skagerrak
Övriga inlandsfarvatten

Norra Kvarken

* 17667

Sjökort: 511, 512

Sverige. Norra Kvarken. SO om Sävar. Norrfjärden. Fyrkaraktärer i enslinjer.

Ändra	fyrkaraktär FI G 2s	till fyrkaraktär Iso G 4s	a)	63-51,87N	020-43,39E
Ändra	fyrkaraktär FI R 2s	till fyrkaraktär Iso R 4s	b)	63-51,44N	020-43,92E

Adm. LoL C5855-1

Adm. LoL C5854-1

Bsp Bottenhavet N 2019/s38

Transportstyrelsen. Publ. 07 jun 2023

Norra Östersjön

* 17662 (T)

Sjökort: 6212

Sverige. Norra Östersjön. Norrköping. Pampusfjärden. Djurö kvarn. Arbeten.

Tid: 26 juni - 30 november 2023.

Renovering av kajen vid Djurö kvarn pågår. Arbetena utförs från land och från pråmar.

Kontakt arbetsledare: tfn 070-083 82 76.

Djurö kvarn	58-38N	016-20E
-------------	--------	---------

Bsp Ostkusten 2021/s24, s26, s60, Bsp Ostkusten 2023/s24, s26, s60

Serneke. Publ. 07 jun 2023

*** 17708****Sjökort: 6145****Sverige. Norra Östersjön. Stockholms skärgård. Skenoraströmmen.
Långstrandsudd. Utmärkning. Farled.**

Inför	styrbordslysprick FI G 3s	59-15,747N	018-33,61E
Ändra	farled enligt bild		

BSP Stockholm M 2022/s28

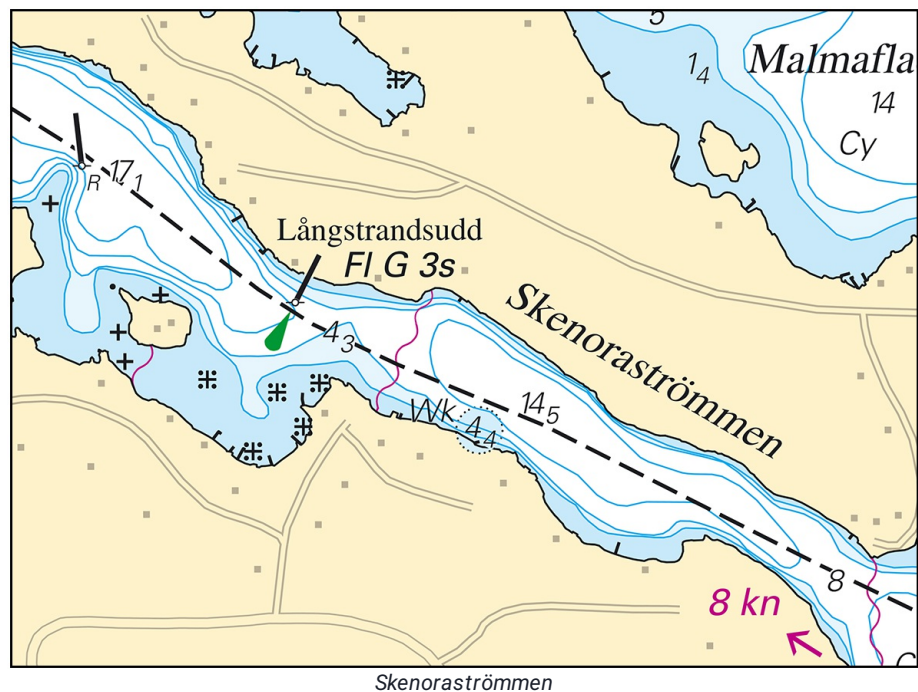

Transportstyrelsen. Publ. 07 jun 2023

*** 17715 (T)****Sjökort: 6141, 6142****Sverige. Norra Östersjön. Stockholm. Lilla Värtan. Lidingöbroarna. Arbeten.**Notiser som utgår: [2023:962/17470\(T\)](#)

Tid: Till och med den 4 januari 2024.

Under angiven period pågår arbeten vid Lidingöbroarna. Farleden är öppen för trafik, men stråket för passage kan komma att ändras. Sjöfarande uppmanas att följa aktuell skyltning på platsen.

Lidingöbroarna, mittpunkt	59-21,66N	018-06,61E
---------------------------	-----------	------------

BSP Stockholm M 2022/s09, s10, s12

Implenia Sverige AB. Publ. 07 jun 2023

Mälaren och Södertälje kanal

*** 17492****Sjökort: 111****Sverige. Mälaren och Södertälje kanal. Mälaren. N om Färingsö. Brofjärden. Fläsklösa. Kardinalprick dras in.**

Stryk	västkardinalprick	59-27,758N	017-38,108E
--------------	-------------------	------------	-------------

Bsp Mälaren - Hjälmaran 2020/s47, s48

Sjöfartsverket. Publ. 07 jun 2023

Södra Östersjön

* 17659 (T)

Sjökort: 74, 742, 743, 83

Sverige. Södra Östersjön. Inseglingen till Åhus. Rinkaby. Skjutvarning. 13 - 14 juni 2023.

Position: Ca.	55-56N	014-22E	Restriktionsområde R38A RINKABY
---------------	--------	---------	---------------------------------

Under angiven tid pågår skarpskjutning på Rinkaby skjutfält, varvid farvattnen utanför Åhus berörs. Därmed är det i sjökorten markerade området R38A avlyst ut till angivet avstånd från stranden.

Orange blyxtljus, Q Or, tänds vid skjutfältsgrensarna när skjutning pågår.

Skjutningarna avbryts för att medge passage för yrkessjöfarten.

Ytterligare upplysningar: VHF kanal 16/18, anropssignal "Rinkaby skjutfält" eller via Sjökontrollen, tel 044-24 25 02 (endast under pågående skjutning).

Datum	Tid	Riskavstånd
-------	-----	-------------

13 - 14 juni	0900 - 1700	2,7 M
--------------	-------------	-------

Visas ej i ENC.

Bsp Hanöbukten 2022/s24, s25, s26, s28

Försvarmakten. Publ. 07 jun 2023

Öresund

* 17582

Sjökort: 921

Sverige. Öresund. V om Skanör och Falsterbo. Rynkorna. Säsongsutmärkning av kappseglingsområde.

Stryk	specialmärken i pos a) - d)	a)	55-26,00N	012-47,70E	
		b)	55-25,00N	012-47,10E	
		c)	55-24,40N	012-47,40E	
		d)	55-23,75N	012-48,50E	
Stryk	maritim begränsningslinje mellan pos a) - e)	e)	55-25,04N	012-49,71E	

Inför	maritim begränsningslinje mellan pos e) - h)	f)	55-25,63N	012-48,38E	Se sjökortsbild
Inför	specialmärken i pos f) - h)	g)	55-25,02N	012-47,97E	
		h)	55-24,37N	012-48,36E	

Bsp Sydkusten 2020/s20, s21, s24

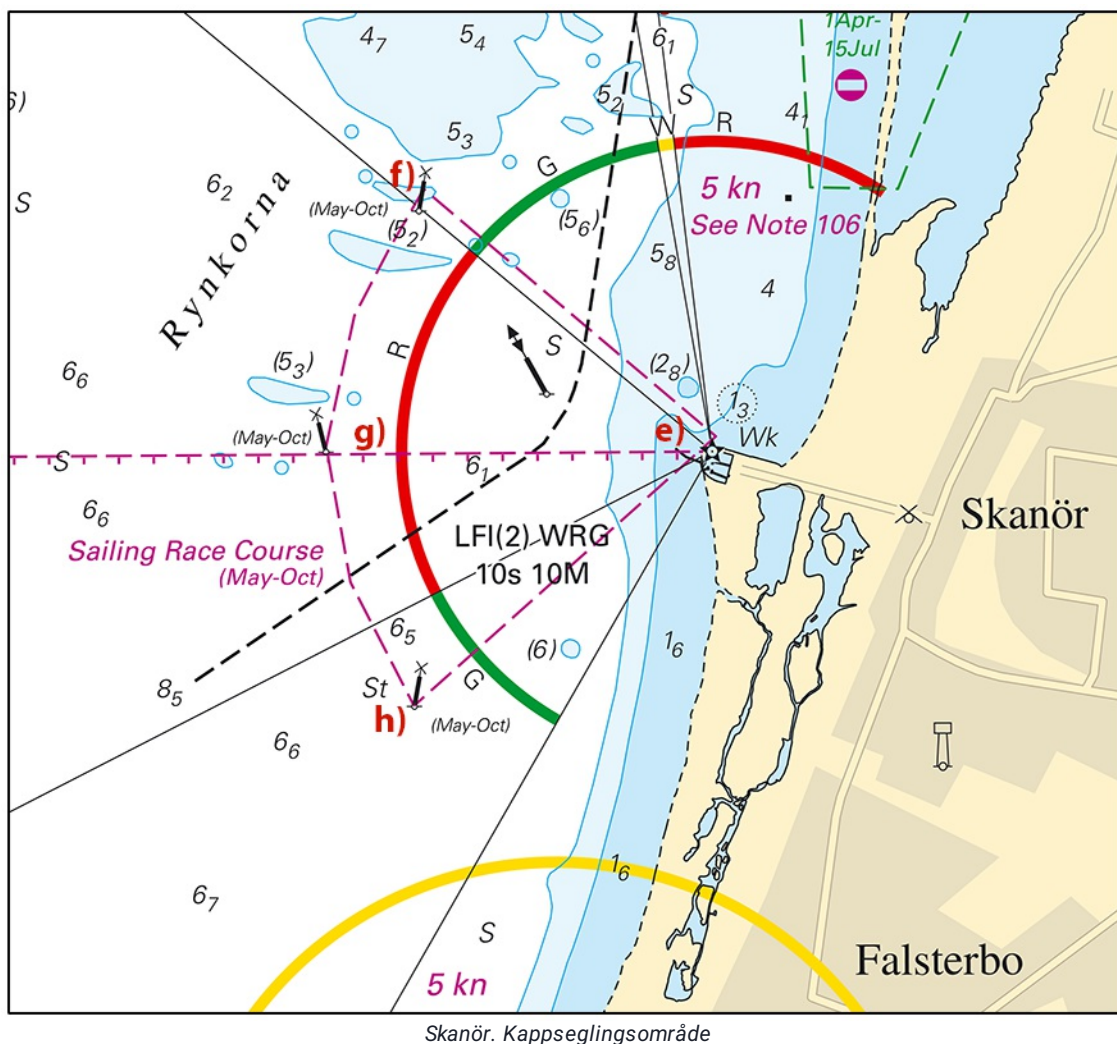

Vänern och Trollhätte kanal

* 17721 (T)

Sjökort: 1353

**Sverige. Vänern och Trollhätte kanal. Trollhättan. Bygga av ny bro.
Stridsbergsbron. Farled avlyst.**

Farleden förbi byggplatsen för den nya bron 'Stridsbergsbron' är avlyst vid följande tillfällen under juni 2023.

Avlyst farledsdel	58-17,60N	012-17,65E
-------------------	-----------	------------

Datum Tid

19 juni	0700 - 1900
20 juni	0800 - 2000

Visas ej i ENC.

Trollhätte kanal - Dalslands kanal 2020/s21

Sjöfartsverket. Publ. 07 jun 2023

Ej områdesbundet

* 17593

Sjökort: 5, 536, 61, 619

Sverige. Ej områdesbundet. Ålands hav. Note 228.

Ändra	text "ICE INFO VHF 78 (1 Nov - 31 May) See note 228" till	"ICE INFO VHF 82 (1 Nov - 31 May) See note 228"				vid rapporteringslinje
	Ice Info rapporteringslinje mellan a) - b)		a)	60-00,0N	018-52,73E	
			b)	60-00,0N	019-34,91E	
Ersätt	note 228					

Bsp Stockholm N 2022/s04, s06, s08, s20, s21, s63

Note 228

REPORTING WINTERTIME

Vessels bound for Swedish and Finnish ports with traffic restrictions in Gulf of Bothnia are requested to report on VHF as follows:

Reporting line: Latitude 60-00N
(A more southerly line can be given depending on the ice conditions).

Call sign: **ICE INFO.**

VHF Ch: **82** (or +46 (0)10-492 76 00).

State: Vessel name, callsign, nationality, destination, ETA and speed.

Language: Swedish or English

RAPPORTERING VINTERTID

Fartyg destinerade till svenska och finska hamnar i Bottenviken och Bottenhavet, för vilka trafikrestriktioner gäller, anmodas att rapportera enligt följande:

Rapporteringslinje: Latitud 60-00N
(Sydligare linje kan anges beroende på isläget).

Anrop: **ICE INFO**

VHF-kanal: **82** (eller tel: +46 (0)10-492 76 00).

Rapportinnehåll: Fartygets namn, anropssignal, nationalitet, destination, ETA och fart.

Språk: Svenska eller Engelska

Note 228

Sjöfartsverket. Publ. 07 jun 2023